

il ponte d'Irene

LABORATORI DI RECIPROCIÀ TRA FEMMINILE ↗ ↘ MASCHILE

organizzati dal Gruppo di Educazione alla Pace del CSSR: un itinerario di crescita personale e collettiva verso la parità fra gli uomini e le donne mediante la collaborazione e la conoscenza vicendevole

presso il **Centro Studi Sereno Regis**: via G. Garibaldi 13 – Torino

in sala G. Poli - sabato **13 maggio 2017** ore **15:00 - 18:00**

*"Quando hai di fronte un adulto, pensa al bambino che è stato,
quando hai di fronte un bambino, pensa all'adulto che sarà" (L. Cancrini)*

Giocandocimettiamoingioco

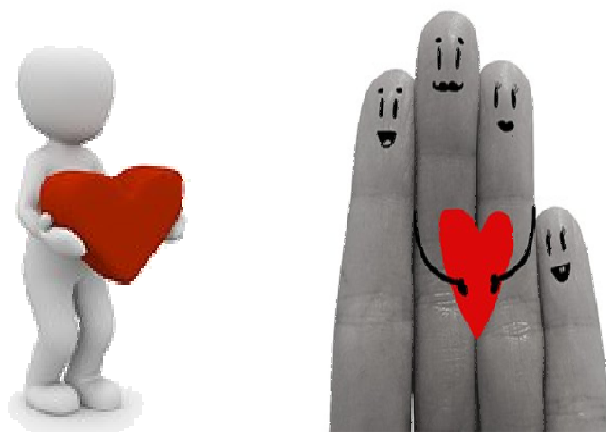

**esperienza di alfabetizzazione emotiva
come prevenzione al disagio, al maltrattamento e all'abuso**

a cura di Ornella Dutto e Patrizia Di Lorenzo insieme al gruppo di lavoro de *il ponte d'Irene*

per info e iscrizioni 011 532 824 ilpontedirene@serenoregis.org www.serenoregis.org

preiscrizione richiesta entro il **10 maggio** comunicando: nome, cognome e recapito telefonico

ingresso a **offerta libera** – è consigliato un abbigliamento comodo

Mediante una metodologia giocosa, partecipata e attiva, il laboratorio aiuterà ad ascoltare e ad ascoltarsi entrando in contatto con le proprie emozioni. Anche nel mondo delle emozioni scomposte dalla sofferenza è possibile ricomporre l'armonia. Vi aspettiamo!

"Le questioni dei generi non riguardano le donne, ma la relazione tra uomini e donne ... La pedagogia dell'uguaglianza, cioè di garantire pari diritti perché a tutti sono offerte pari opportunità, è una pedagogia che richiama la riflessione sulla dimensione del Diritto che, per essere uguale per tutti, deve essere diverso per ciascuno" (R. Fregona - C. Quarantini)

